3 al 7 de octubre 2022

especial

Num 135

VESPER

DERECHOS HUMANOS DE LAS MUJERES

agenda - semanario

CÁMARA DE DIPUTADOS
LXV LEGISLATURA

CELIG
CENTRO DE ESTUDIOS PARA EL LOGRO DE LA IGUALDAD DE GÉNERO

ACCIÓN GLOBAL POR EL ACCESO AL ABORTO LEGAL Y SEGURO

¿Qué pasó?

CONGRESO DE LA UNIÓN

Minuto de silencio por mujeres que han perdido la vida al realizarse abortos clandestinos

https://comunicacionsocial.diputados.gob.mx/index.php/mesa/pleno-guarda-minuto-de-silencio-por-mujeres-que-han-perdido-la-vida-al-realizarse-abortos-clandestinos

Retiran iniciativa que buscaba dejar de criminalizar aborto

https://www.eluniversal.com.mx/nacion/retiran-iniciativa-que-busca-dejar-de-criminalizar-aborto

SCJN

Es inconstitucional criminalizar el aborto de manera absoluta

https://twitter.com/scjn/status/1575123165138722816?s=46&t=DLa9CwX9sAk6wSiosZOQEA

Aborto y la SCJN: línea del tiempo

https://gire.org.mx/plataforma/linea-del-tiempo-aborto-y-la-scjn/

¡Aborto legal ya!

https://twitter.com/inmujeres/status/1575251504994209792?s=46&t=wP_gNSSYIaHnVK9xJ250fw

Despenalización del aborto en los estados

https://twitter.com/inmujeres/status/1575296803431251969?s=46&t=w36hl5Au2fMuXB1CyCMWCQ

CNDH

Exhortan a autoridades

penitenciaras a garantizar el aborto de mujeres en prisión

https://twitter.com/cndh/status/1575167220228816902?s=46&t=7DYcRerDYDiKC4a_zGsuqg

Acceso al aborto legal, seguro y gratuito

https://twitter.com/cndh/status/1575274725294628864?s=46&t=55EU9k5kiuVvGIsL464eWw

Sociedad
en movimiento

PICTOLINE

¿Por qué el #28S?

https://twitter.com/pictoline/status/1575221548197216274?s=46&t=L1NnKzv835BrTD2awhcqig

EQUIS JUSTICIA

Acceso al aborto

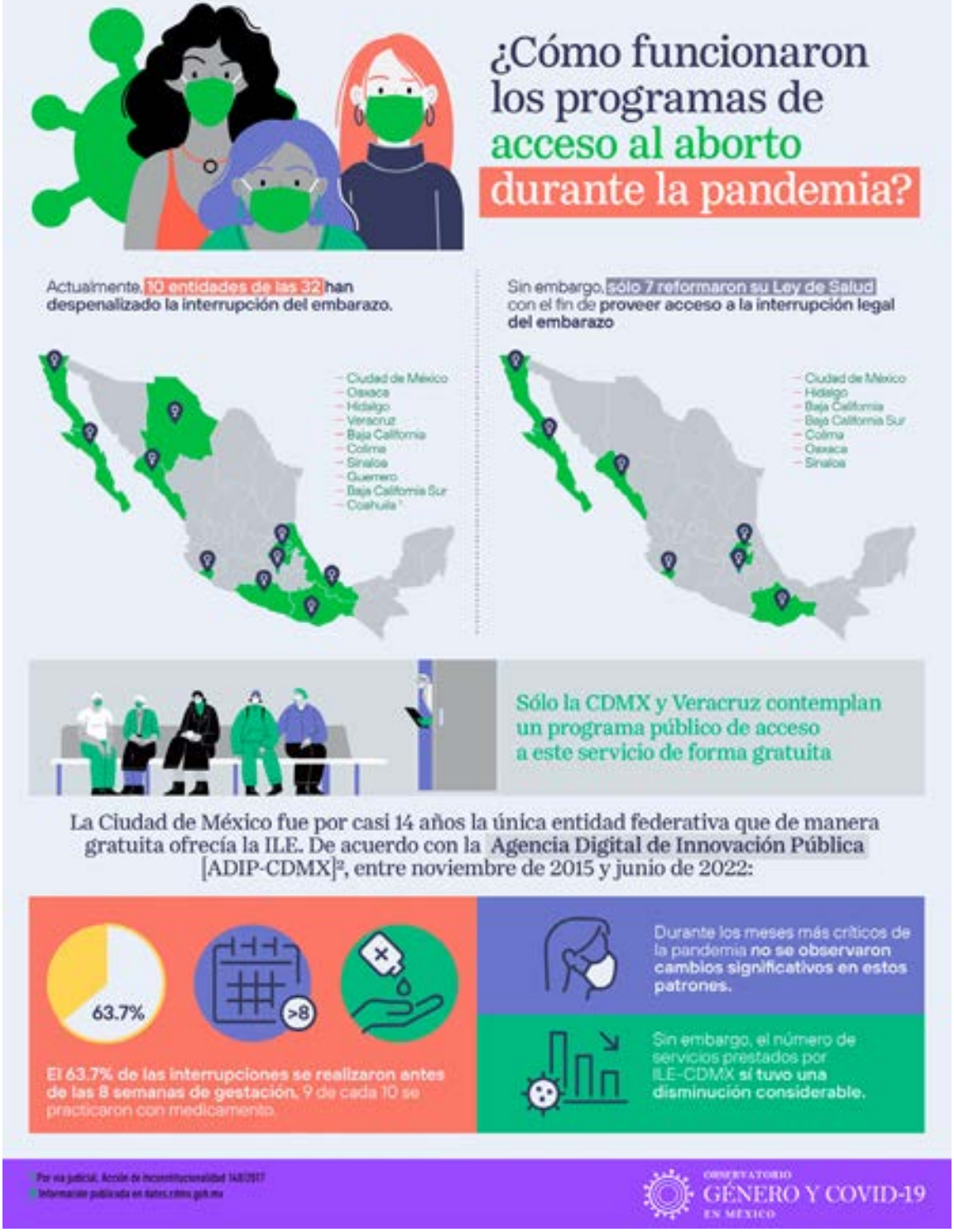

https://twitter.com/equisjusticia/status/1575234014968832001?s=46&t=L1NnKzv835BrTD2awhcqig

GIRE

Ruta de la despenalización del aborto

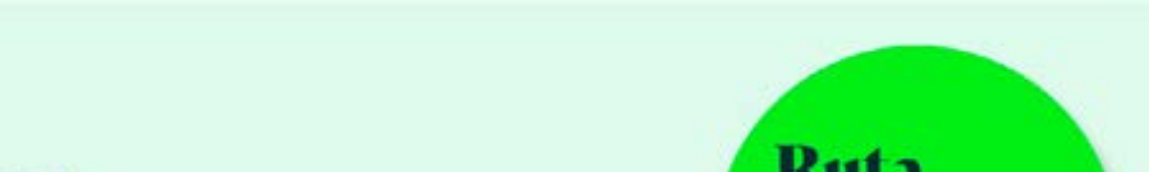

https://twitter.com/gire_mx/status/1575153531962679302?s=46&t=TQ-lIG-rcdGQKoZjZQxQ7w

Celebramos las despenalizaciones del aborto... ¿ahora qué sigue?

https://www.animalpolitico.com/punto-gire/celebramos-las-despenalizaciones-del-aborto-que-sigue/

El verde es el nuevo negro

https://www.animalpolitico.com/punto-gire/el-verde-es-el-nuevo-negro/

Resistencia abortista en la era digital

https://www.animalpolitico.com/punto-gire/deletefacebook-resistencia-abortista-en-la-era-digital/

¡Grito global por el aborto legal!

https://twitter.com/isbeauvoir/status/1575149400325750785?s=46&t=EDxuDkzhg9IeHezFttsk7Q

MAREA VERDE

#28S

https://twitter.com/mxmareaverde/status/1575158355739480064?s=46&t=TQ-llG-rcdGQKoZjZ-QxQ7w

UNAM

Aborto, problema de salud pública y justicia social

https://www.dgcs.unam.mx/boletin/bdboletin/2022_751.html

De prohibirse el derecho al aborto, las mujeres audirán a la clandestinidad

https://unamglobal.unam.mx/de-prohibirse-el-derecho-al-aborto-las-mujeres-acudirian-a-la-clandestinidad/

¿Qué significa la anulación de Roe vs. Wade en EUA?

https://m.facebook.com/story.php?story_fbid=pfbid02XaA5viFfF3PbC1bv3FxCSuGjmcc5sWtVeb6WvEWettAe3z2yNZkQbS9AsVjNovWdl&id=101719984887212&mibextid=pwzuuw

HUMAN RIGHTS WATCH

El acceso al aborto es un derecho humano

https://www.hrw.org/es/news/2022/06/28/el-acceso-al-aborto-es-un-derecho-humano

AMNISTÍA INTERNACIONAL

La situación del aborto en el mundo

https://www.es.amnesty.org/en-que-estamos/noticias/noticia/articulo/el-aborto-en-el-mundo/

#28S

https://twitter.com/rnroficial/status/1575175768120107008?s=46&t=yWrxzF2Oc_4q59aIMM3CaA

Nacional

¿Cómo abortar en México? Las historias de quienes lo han hecho y quienes acompañan.

https://serendipia.digital/derechos-de-las-mujeres/como-abortar-en-mexico/

Los retos de México un

año después de declarar inconstitucional la prohibición del aborto

https://www.publico.es/internacional/retos-mexico-ano-despues-declarar-inconstitucional-prohibicion-aborto.html

Avalado pero no garantizado: un calvario el aborto en México

https://www.reforma.com/aplicacioneslibre/preacceso/articulo/default.aspx?__rval=1&urlredirect=https://www.reforma.com/avalado-pero-no-garantizado-un-calvario-el-aborto-en-mexico/ar2453143?referer=--7d616165662f3a3a6262623b727a7a7279703b767a783a--

La frontera entre un delito y un derecho: el modelo mexicano para abortar en casa cruza a Estados Unidos

https://elpais.com/mexico/2022-06-06/la-frontera-entre-un-delito-y-un-derecho-el-modelo-mexicano-para-abortar-en-casa-cruza-a-estados-unidos.html

Internacional

ESTADOS UNIDOS DE AMÉRICA

Abortar en Estados Unidos, toda una odisea para muchas mujeres

https://es.euronews.com/2022/08/30/abortar-en-estados-unidos-toda-una-odisea-para-muchas-mujeres

Aborto: ¿En dónde está prohibido y en qué lugares hay excepciones?

https://www.heraldousa.com/actualidad/2022/9/25/aborto-estados-unidos-en-donde-esta-prohibido-en-que-lugares-hay-excepciones-29870.html

Filadelfia no se sentará a esperar: Funcionarios locales presentan una legislación para defender a las personas que buscan un aborto en la ciudad

https://aldianews.com/es/politics/politicas/filadelfia-apoya-el-aborto

Mujeres estadounidenses convierten México en su mejor opción para abortar

https://www.dw.com/es/mujeres-estadounidenses-convierten-m%C3%A9xico-en-su-mejor-opci%C3%B3n-para-abortar/a-63143915

To say U.S. abortion rollbacks are in line with Europe is simply wrong

https://www.washingtonpost.com/opinions/2022/09/22/europe-abortion-laws-vs-usa/

Republican abortion bans restrict women's access to other essential medicine

https://www.theguardian.com/world/2022/sep/26/us-abortion-bans-restrict-access-essential-medications

One of the last women to get a legal abortion in Arizona tells her story

https://edition.cnn.com/2022/09/26/us/arizona-abortion-woman-choice/index.html

HUNGRÍA

Obligan a las mujeres a escuchar el latido del feto antes de abortar

https://elpais.com/sociedad/2022-09-13/hungria-obliga-a-las-mujeres-a-escuchar-el-latido-del-feto-antes-de-abortar.html

EL SALVADOR

Condenan a 30 años de prisión a una mujer por un "aborto involuntario"

https://www.bbc.com/mundo/noticias-america-latina-61401436

Víctimas de una estricta Ley del Aborto

https://es.euronews.com/2022/08/19/el-salvador-victimas-de-una-estricta-ley-del-aborto

COLOMBIA

¿Cómo fue que las activistas colombianas lograron

despenalizar el aborto?

https://www.nytimes.com/es/2022/02/25/espanol/aborto-colombia.html

Gobierno le pidió a la Corte rechazar demanda contra la interrupción voluntaria del embarazo

https://www.infobae.com/america/colombia/2022/09/20/aborto-en-colombia-gobierno-le-pidio-a-la-corte-rechazar-demanda-contra-la-interrupcion-voluntaria-del-embarazo/

ITALIA

Cómo un gobierno de Meloni puede hacer tambalear el derecho al aborto

https://www.huffingtonpost.es/entry/como-un-gobierno-de-meloni-en-italia-puede-hacer-tambalear-el-derecho-al-aborto_es_632c0ce7e4b05db5206aff91

Cómo está regulado el aborto y qué quiere hacer Meloni con la ley 194

https://www.newtral.es/aborto-italia-meloni-elecciones/20220923/

ESPAÑA

Nueva ley de aborto

https://www.lavanguardia.com/vida/junior-report/20220902/8495826/nueva-ley-aborto-espana.html

VENEZUELA

“Ojalá tu embarazo no esté

muy avanzado”: el costo de un aborto seguro

https://www.elespectador.com/mundo/america/ojala-tu-embarazo-no-este-muy-avanzado-el-costo-de-un-aborto-seguro-noticias-hoy/

Feministas intensifican su lucha para legalizar el aborto

https://www.swissinfo.ch/spa/venezuela-aborto_feministas-de-venezuela-intensifican-su-lucha-para-legalizar-el-aborto/47889946

Estados

CHIAPAS

Despenalización evitaría generar criminalización

https://www.cuartopoder.mx/chiapas/despenalizacion-evitaria-generar-criminalizacion/422179/

Feministas se movilizan, exigen “aborto libre”

https://alertachiapas.com/2022/09/26/feministas-se-movilizan-exigen-aborto-libre/

PUEBLA

Personal médico, reacio a practicar abortos legales

https://www.ladobe.com.mx/2022/09/personal-medico-reacio-a-practicar-abortos-legales-en-puebla/

Exigen colectivos feministas

despenalizar el aborto

https://elpopular.mx/comunidad/feminismo/2022/09/15/exigen-colectivos-feministas-despenalizar-el-aborto-en-puebla

Por criminalizar el aborto, Puebla ocupa tercer lugar en solicitudes de ILE en CDMX y quinto en embarazo infantil

https://www.lajornadadeoriente.com.mx/puebla/por-criminalizar-aborto-puebla-tercer-lugar/

OAXACA

Arranca “jornada abortera”; exigen garantizar acceso gratuito al aborto

https://www.eluniversal.com.mx/estados/arranca-en-oaxaca-jornada-abortera-exigen-garantizar-acceso-gratuito-al-aborto

Persisten embarazos forzados, pese a despenalizar el aborto

https://imparcialoaxaca.mx/oaxaca/698747/persisten-embarazos-forzados-pese-a-despenalizar-el-aborto/

Pese a despenalización, los SSO calculan 2 mil 500 abortos clandestinos al año

https://oaxaca.eluniversal.com.mx/sociedad/pese-despenalizacion-los-sso-calculan-2-mil-500-abortos-clandestinos-al-ano-en-oaxaca

CHIHUAHUA

Con amparo colectivo activistas presionan a Congreso por aborto

https://lasillarota.com/estados/2022/9/15/con-amparo-colectivo-activistas-presionan-congreso-de-chihuahua-por-aborto-392892.html

DURANGO

Congreso vota en contra de la despenalización de aborto

https://www.eluniversal.com.mx/estados/congreso-de-durango-rechaza-despenalizar-el-aborto?amp

CIUDAD DE MÉXICO

La historia detrás de la interrupción legal del embarazo

https://www.opinion51.com/p/leticia-bonifaz-historia-detras-ile

Cronología de una decisión de vida: 15 años del derecho al aborto

https://elpais.com/mexico/2022-04-27/cronologia-de-una-decision-de-vida-15-anos-del-derecho-al-aborto-en-ciudad-de-mexico.html

Redes sociales

#28S

https://twitter.com/cynthiaaor_/status/1575130414032764928?s=46&t=yWrxzF2Oc_4q59aIMM3CaA

https://twitter.com/danybarragang/status/1575232845727272960?s=46&t=yWrxzF2Oc_4q59aIMM3CaA

https://twitter.com/anabejaranorg/status/1575468029185507329?s=46&t=yWrxzF2Oc_4q59aIMM3CaA

#AbortoLegal
#YoDecido

https://twitter.com/sinembargomx/status/1575291770664984576?s=46&t=yWrxzF2Oc_4q59aIMM3CaA

https://twitter.com/maticesdemujer/status/1575264597166235651?s=46&t=yWrxzF2Oc_4q59aIMM3CaA

https://twitter.com/lineamx/status/1575244243790012416?s=46&t=yWrxzF2Oc_4q59aIMM3CaA

Interseccionalidad

El derecho a decidir en Guerrero: una lucha de las mujeres afromexicanas, indígenas y mestizas

https://www.ngenespanol.com/el-mundo/el-derecho-a-decidir-en-guerrero-una-lucha-de-las-mujeres-afromexicanas-indigenas-y-mestizas/

La dimensión económica del aborto

https://elpais.com/america/economia/2022-06-30/mas-deudas-y-menos-ingresos-la-dimension-economica-del-aborto.html

ONU advierte a Estados Unidos sobre el impacto de legislación antiaborto

en las minorías

https://www.semana.com/noticias-estados-unidos/articulo/onu-advierte-a-estados-unidos-sobre-el-impacto-de-legislacion-antiaborto-en-las-minorias/202225/

Colectivo pide aborto legal para personas trans

https://www.animalpolitico.com/2022/10/colectivo-pide-aborto-legal-para-personas-trans/

Por la voz
de niñas, niños y adolescentes

La muerte de una niña de 14 años por un aborto clandestino reabre el debate sobre su despenalización en Marruecos

https://www.publico.es/internacional/muerte-nina-14-anos-aborto-clandestino-reabre-debate-despenalizacion-marruecos.html

Niñas, nunca madres

https://www.elsoldecuernavaca.com.mx/analisis/salvador-guerrero-chipres-ninas-nunca-madres-8942143.html

YouTube permite que un canal infantil promocione píldoras abortivas y abortos caseros

https://www.eldebate.com/familia/20220927/youtube-permite-canal-infantil-promocione-pildoras-abortivas-abortos-caseros_62547.html

Mueren dos niñas guatemaltecas menores de 14 años como consecuencia de un embarazo

https://www.prensalibre.com/guatemala/comunitario/mueren-dos-ninas-guatemaltecas-menores-de-14-anos-como-consecuencia-de-un-embarazo/

EEUU: denuncian a secta religiosa que obligaba el embarazo de niñas

https://www.ambito.com/mundo/eeuu/denuncian-secta-religiosa-que-obligaba-el-embarazo-ninas-n5542839

Feminismos

Resistencia feminista: la lucha por el derecho al aborto en México

https://laverdadjuarez.com/2022/09/27/resistencia-feminista-la-lucha-por-el-derecho-al-aborto-en-mexico/

Feminismo sin fronteras: la lucha por el aborto libre tras la muerte de Roe vs Wade

https://www.animalpolitico.com/verdad-justicia-y-reparacion/la-lucha-por-el-aborto-libre-tras-la-muerte-de-roe-vs-wade/

La lucha local feminista, germen de la despenalización del aborto en México

https://efeminista.com/lucha-local-despenalizacion-aborto-mexico/

Investigadoras analizaron movimiento feminista y derecho al aborto

https://www.uv.mx/prensa/banner/investigadoras-analizaron-movimiento-feminista-y-derecho-al-aborto/

Vespereando

5 películas sobre aborto para ver con tus amigas

https://lasillarota.com/la-cadera-de-eva/2022/9/26/peliculas-sobre-aborto-para-ver-con-tus-amigas-394372.html

Septiembre: ¿El mes de la #MareaVerde?

https://www.zonadocs.mx/2022/09/05/septiembre-el-mes-de-la-mareaverde/

Libros feministas para investigar sobre el género, la identidad sexoafectiva y el derecho al aborto

https://www.vogue.es/living/articulos/libros-feministas-aborto-trans-poliamor

Aborto: Así era el pensamiento sobre esta práctica en la antigüedad

https://www.elfinanciero.com.mx/salud/2022/09/25/aborto-asi-era-el-pensamiento-sobre-esta-practica-en-la-antiguedad/?outputType=amp

Recomendación

Editorial

"Interrupción." *El aborto desde la experiencia de las mujeres que lo han vivido*

AUTORA: SANDRA VIZZAVONA

EDITORIAL: ARIEL

Año: 2022

“Justicia olvidada.” *Violencia e impunidad en la salud reproductiva*

AUTORAS: VERÓNICA ESPARZA, VALENTINA GÓMEZ Y CAMILA RIVA PALACIO

EDICIÓN: GIRE

Año: 2022

Recomendaciones *de la semana*

Pelicula: 4 meses, 3 semanas, 2 días

Sinopsis: Rumanía, 1987: el país se encuentra bajo el férreo régimen comunista de Ceaușescu. Otilia y Gabita son estudiantes y comparten habitación en una residencia. Gabita está embarazada, pero no quiere tenerlo. Las jóvenes acuerdan un encuentro con un tal

Mr. Bebe para que le practique un aborto ilegal en la habitación de un hotel.

Película: El acontecimiento

Sinopsis: Anne es una joven estudiante brillante con un futuro prometedor por delante. Pero cuando se queda embarazada, ve cómo desaparece la oportunidad de terminar sus estudios y escapar de las limitaciones de su entorno social. Ante la proximidad de sus exámenes finales y conforme va creciendo su vientre, Anne decide actuar, aunque tenga que

enfrentarse a la vergüenza y al dolor, aunque tenga que arriesgarse a ir a la cárcel para hacerlo.

H. CONGRESO DE LA UNIÓN
CÁMARA DE DIPUTADOS
LXV LEGISLATURA

Av. Congreso de la Unión 66,
El Parque, Alcaldía Venustiano
Carranza, C.P. 15960, CDMX,
México

CELIG
CENTRO DE ESTUDIOS PARA EL LOGRO DE LA
IGUALDAD DE GÉNERO

@CELIGMexico
@CeligOficial
@celigoficial

Elaboró: Dirección de Estudios Jurídicos de los Derechos Humanos de las Mujeres y la Equidad de Género

http://celig.diputados.gob.mx

celig.difusion@congreso.gob.mx

Tel. 5036 0000 ext. 59218

ENCUENTRA TODOS LOS NÚMEROS DE VESPER:

http://www3.diputados.gob.mx/camara/001_diputados/006_centros_de_estudio/05_centro_de_estudios_para_el_logro_de_la_igualdad_de_genero/01b_que_hacemos/00h_semanario_vesper