Participa en nuestra encuesta
https://forms.gle/CYvDKTZgcvZjH13k9

VESPER

Num 138

DERECHOS HUMANOS DE LAS MUJERES

agenda - semanario

Del 24 al 28 de octubre de 2022

CÁMARA DE DIPUTADOS
LXV LEGISLATURA

Nuestra inspiración: Juana Belén Gutiérrez de Mendoza

Mujer destacada

Sandra Monroy

Comunicóloga, periodista y sobreviviente mexicana al cáncer de mama, fundadora de "Jódete cáncer" cuenta dedicada al activismo y acompañamiento oncológico, este año presenta su libro *Jódete, cáncer*, un ensayo biográfico formado por textos que escribió mientras vivía su proceso y algunos otros que hablan sobre lo que sabe en la actualidad de dicho tema.

“No conozco si hay una guía en braille para las mujeres ciegas. No he visto que se explique en lenguaje de señas los resultados de una mamografía. Tampoco sé si hay algún manual en los diferentes dialectos”.

https://revistafortuna.com.mx/2022/10/18/sandra-monroy-presenta-jodete-cancer/

¿Qué pasó?

CONGRESO DE LA UNIÓN

Se publica en el DOF el delito por ataques con ácido como violencia física contra las mujeres

https://comunicacionsocial.diputados.gob.mx/index.php/notilegis/publica-dof-decreto-que-considera-los-ataques-con-acido-como-violencia-fisica-contra-las-mujeres-

Se llevan a cabo mesas de díalogos sobre presupuesto con perspectiva de género

https://comunicacionsocial.diputados.gob.mx/index.php/boletines/diputadas-diputados-y-especialistas-analizan-el-anexo-13-del-pef-2023

Reconstrucción mamaria

https://twitter.com/senadomexicano/status/1582762482158170112/photo/1

Visibilizar a las mujeres en los distintos escenarios

https://comunicacionsocial.diputados.gob.mx/index.php/lengua/pide-hablante-de-lengua-mixteca-visibilizar-a-las-mujeres-en-los-distintos-escenarios

Foro “La inclusión de las mujeres en los espacios de poder”

http://comunicacionsocial.diputados.gob.mx/index.php/boletines/se-realizo-en-san-lazaro-el-foro-la-inclusion-de-las-mujeres-en-los-espacios-de-poder-

Foro Nacional sobre Feminicidio: Visiones y Soluciones

https://comunicacionsocial.senado.gob.mx/multimedia/galeria/4000-foro-nacional-sobre-feminicidio-visiones-y-soluciones

SCJN

Presentación del Libro “Maldita entre todas las Mujeres”

https://www.youtube.com/watch?v=-UDhp0zxs4M

INMUJERES

¡Cuídate!

https://twitter.com/inmujeres/status/1582880040525524992/photo/1

https://twitter.com/inmujeres/status/1582843410804662272/photo/1

Premia proyectos científicos culturales y deportivos de

niñas y adolescentes

https://www.gob.mx/inmujeres/prensa/inmujeres-premia-proyectos-cientificos-culturales-y-deportivos-de-ninas-y-adolescentes-a-nivel-nacional

Certificado de oro en igualdad laboral y no discriminación

https://www.gob.mx/inmujeres/prensa/entregan-certificado-de-oro-en-igualdad-laboral-y-no-discriminacion-a-secretaria-de-igualdad-de-genero-de-chiapas

Democracia con las mujeres

Cargos	Mujeres	Hombres
Senado de la República	64	64
Diputaciones Federales	250	250
Gubernaturas	9	23
Diputaciones Locales	603	508
Presidencias Municipales	525	1504

https://twitter.com/inmujeres/status/1582141629682417664/photo/1

Estadísticas a propósito del Día Internacional de la Lucha contra el Cáncer de Mama

https://www.inegi.org.mx/contenidos/saladeprensa/aproposito/2022/EAP_CANMAMA22.pdf

CNDH

Detección oportuna

https://twitter.com/CNDH/status/1582824349836447745/photo/1

PICTOLINE

Cáncer de mama

https://twitter.com/pictoline/status/1582826254184894464/photo/1

AMEENF

Día Mundial de la Menopausia y el Climaterio

- **Menopausia;** cese permanente de la menstruación, resultado de la pérdida de la actividad folicular ovárica.

- **Menopausia**; proceso por el que pasan todas las mujeres entre los 45 y 55 años, aproximadamente.

- **Climaterio;** período de la vida en el que cesa la función reproductora.

Día Mundial de la Menopausia y el Climaterio

Desde el 2000, la Sociedad Internacional de la Menopausia y la Organización Mundial de la Salud (**OMS**) conmemoran el Día Mundial de la Menopausia cada 18 de octubre.

Objetivo: Crear conciencia sobre la importancia de la evaluación de la salud de las mujeres y de la prevención de enfermedades durante este periodo de su vida.

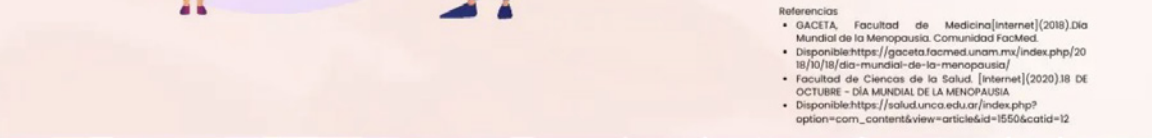

Referencias

- GACETA, Facultad de Medicina[Internet](2018).Dia Mundial de la Menopausia. Comunidad FacMed.
- Disponible:https://gaceta.facmed.unam.mx/index.php/2018/10/18/dia-mundial-de-la-menopausia/
- Facultad de Ciencas de la Salud. [Internet](2020).18 DE OCTUBRE - DÍA MUNDIAL DE LA MENOPAUSIA
- Disponible:https://salud.unca.edu.ar/index.php?option=com_content&view=article&id=1550&catid=12

https://twitter.com/AMEENF_CDMX/status/1582429195929792514/photo/1

GIRE

Violencia obstétrica: la condena de las personas con discapacidad

https://www.animalpolitico.com/punto-gire/violencia-obstetrica-la-condena-de-las-personas-con-discapacidad/

Salud materna

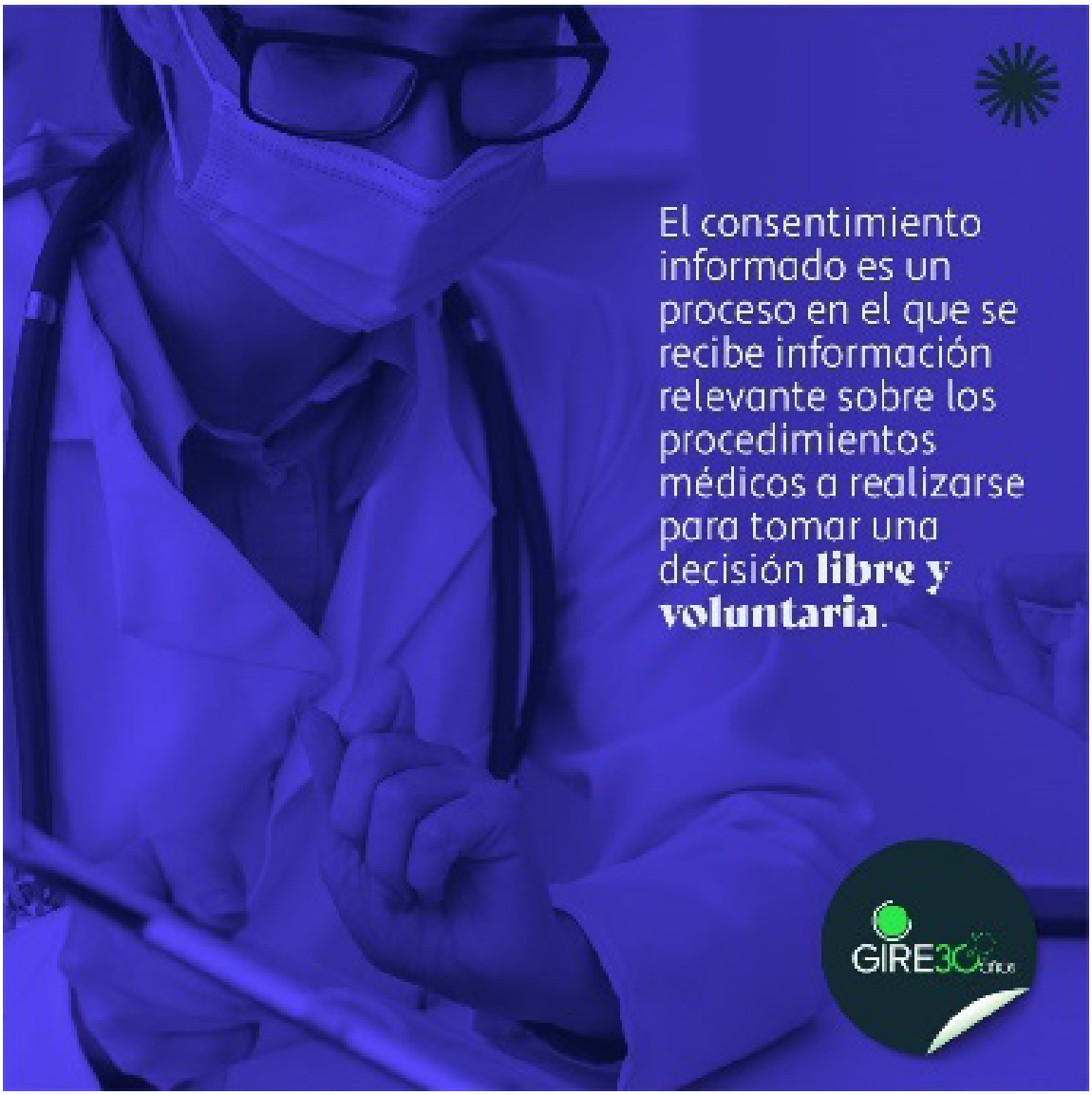

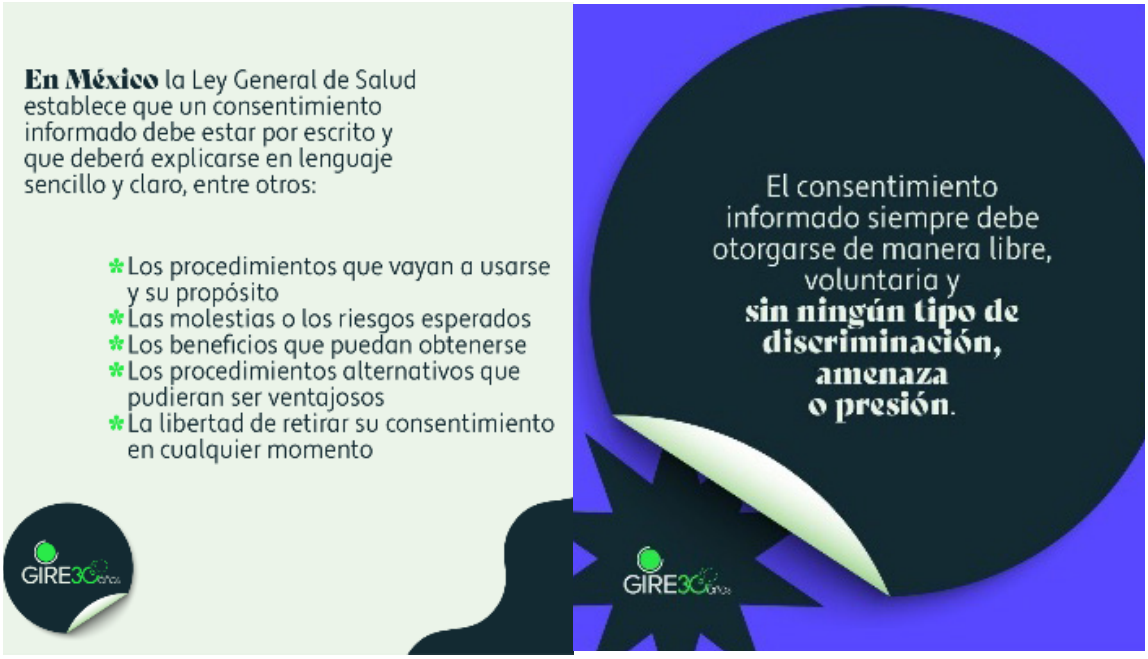

https://twitter.com/GIRE_mx/status/1582461687633887232/photo/1

Impulsar la creación de una Fiscalía Especializada en Feminicidios

https://amnistia.org.mx/contenido/index.php/la-presidenta-del-congreso-de-san-luis-potosi-se-compromete-a-impulsar-la-creacion-de-una-fiscalia-especializada-en-feminicidios/

NUTRITIONAL SYSTEM

Tips para la menopausia

https://twitter.com/Ns_Cinfa/status/1582053031109332992/photo/1

FONDO MARÍA

Los hombres trans y las personas no binaries también abortan

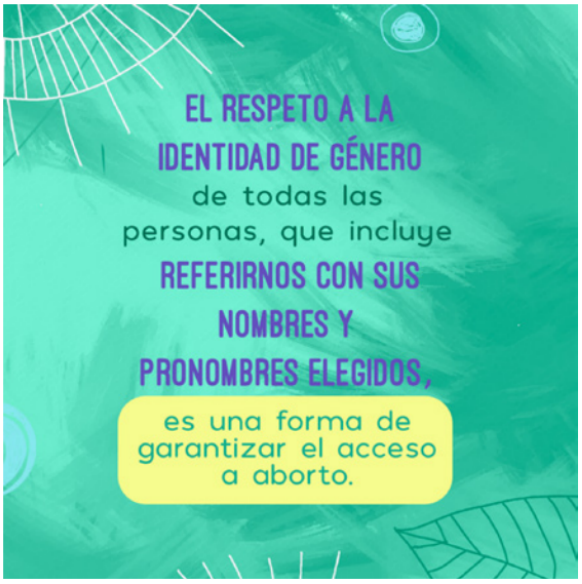

https://twitter.com/FondoMARIAmx/status/1583473327997583361/photo/1

RED NACIONAL DE REFUGIOS

Día Mundial de la Erradicación de la Pobreza

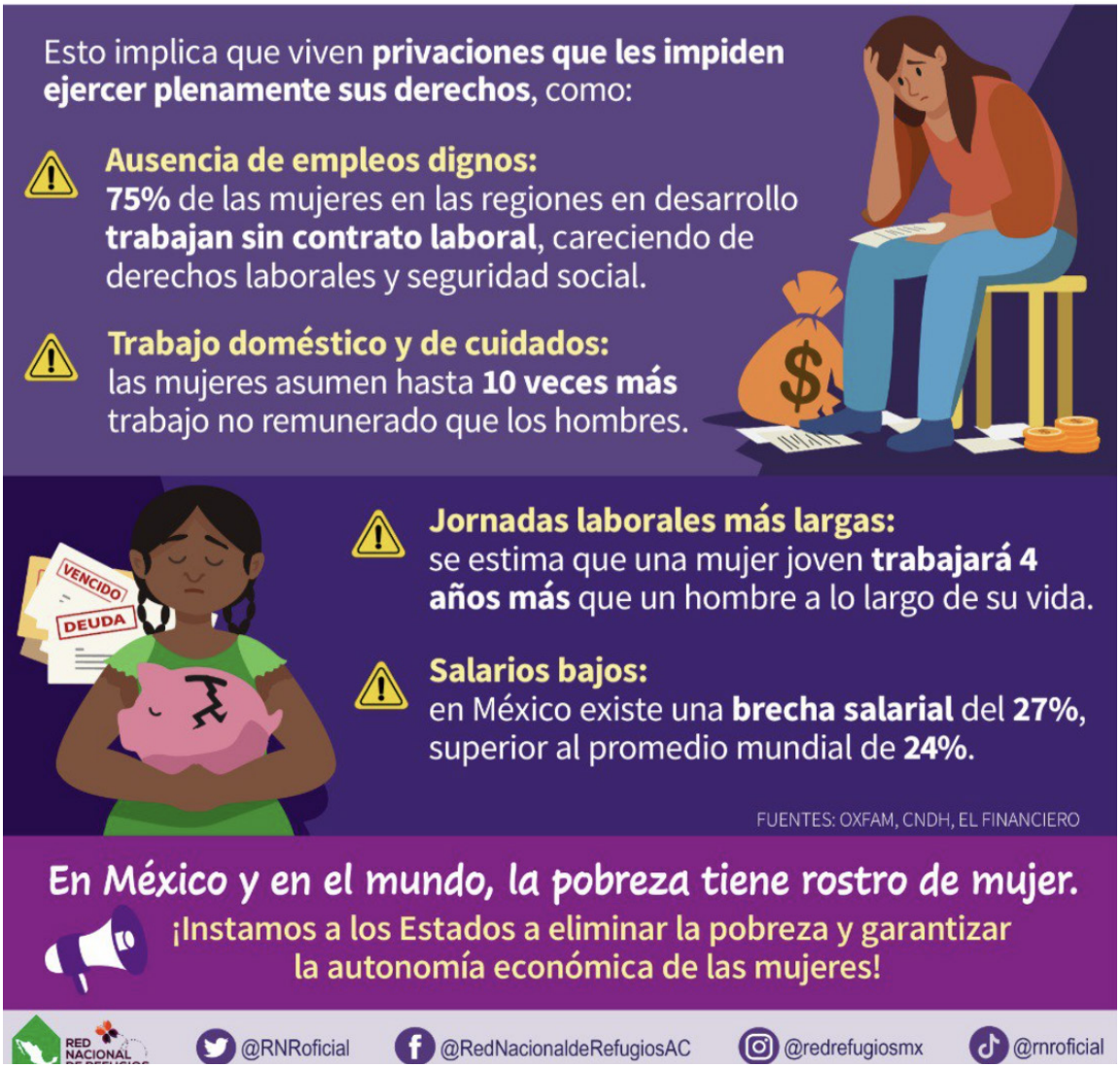

https://twitter.com/RNRoficial/status/1582129281765093376/photo/1

ONU MUJERES

Sistemas integrales de cuidados

https://lac.unwomen.org/es/stories/noticia/2022/10/lanzamiento-de-onu-mujeres-dos-documentos-indispensables-sobre-financiamiento-y-costeo-de-sistemas-integrales-de-cuidados

Buenas prácticas de las empresas para medir y reducir la igualdad salarial

https://lac.unwomen.org/es/stories/noticia/2022/10/buenas-practicas-de-las-empresas-en-argentina-para-medir-y-reducir-la-igualdad-salarial

No te lo pierdas

OCTUBRE

La Senadora
Gabriela López Gómez
tiene el honor de invitarle
a la presentación del libro:

MALDITA entre todas las MUJERES

DE SASKIA NIÑO DE RIVERA COVER

Miércoles
26 de Octubre

10:00
AM

Sala de comparecencias
del Senado de la República

https://twitter.com/senadomexicano/status/1583541903383203840/photo/1

25

Foro.
"Sobre la prevención del suicidio en niñas, niños y adolescentes".

25

Seminario.
Actualización del protocolo de Estambul.
10:00 hrs

10:00 hrs

https://twitter.com/senadomexicano/status/1583225297054449665/photo/1

https://twitter.com/CNDH/status/1583262143541018626/photo/1

Charla Online.

Cuida tu salud mental: ¿Cómo gestionar los cambios emocionales en la menopausia?.

20:30 hrs

https://twitter.com/todopapas/status/1583850675808657408/photo/1

25

Faces of the Latín American green wave: from Argentina to México, leaders share their experiences.

14:00

https://twitter.com/GIRE_mx/status/1583502399570063360/photo/1

27

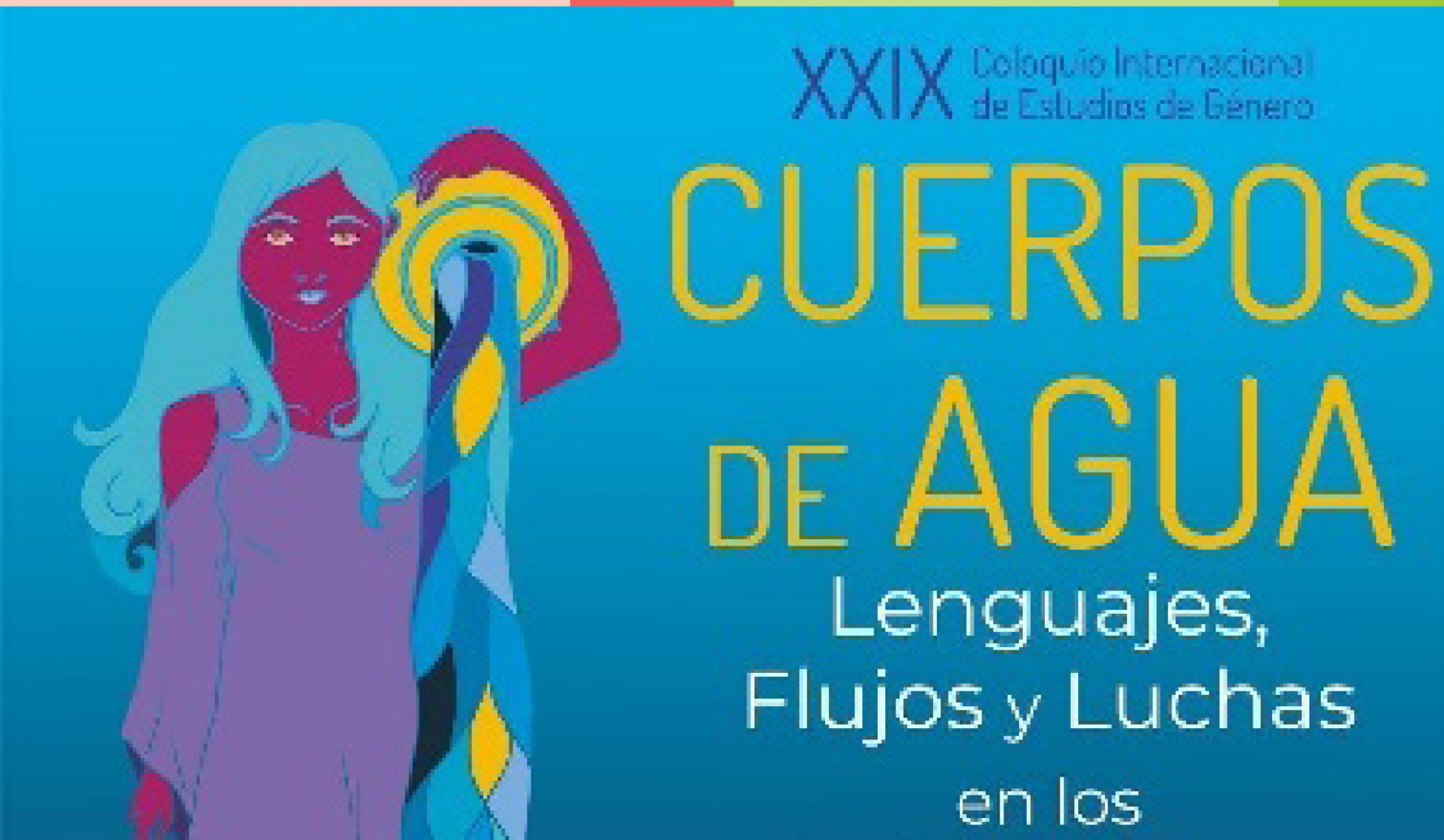

Archipiélagos Feministas

26, 27 y 28 de Octubre

https://www.facebook.com/CIEGUNAM/photos/a.727151150709343/5561910513900025/

Programa Universitario de Estudios de la Diversidad Cultural y la Interculturalidad

Seminario Permanente Derecho y Diversidad

Conferencia Inaugural

Afrofeminismos. Los Derechos de las mujeres afrodescendientes.

11:00 horas

Auditorio *Gabino Fraga*, Facultad de Derecho. UNAM.

Invitada: Dra. Rosa Campoalegre Septién.
Coordina: Dra. Elia Avendaño Villafuerte.

26 OCT 2022

FORMULARIO DE REGISTRO

Transmisión YouTube LIVE

PAPIIT. IA300321.

Informes:
derechos.puic@unam.mx

https://m.facebook.com/puicunam/photos/a.181988825322523/2126323174222402/

Internacional

ESTADOS UNIDOS

Biden promete ley sobre aborto a Congreso si hay mayorías

https://www.sandiegouniontribune.com/en-espanol/noticias/story/2022-10-18/biden-promete-ley-sobre-aborto-a-congreso-si-hay-mayorias

IRAK

Mujeres kurdas se unen a grupos de oposición

https://cnnespanol.cnn.com/video/mujeres-kurdas-se-unen-oposicion-iran-muerte-mahsa-amini-pkg-nima-elbagir-trax-redaccion-mexico/

SUDÁFRICA

Comparece sospechoso de asesinar seis mujeres

https://www.sandiegouniontribune.com/en-espanol/noticias/story/2022-10-18/comparece-en-sudafrica-sospechoso-de-asesinar-seis-mujeres

ARGENTINA

Ministra de Mujeres contó por qué cambió de posición sobre el aborto

https://www.clarin.com/politica/ministra-mujeres-conto-cambio-posicion-aborto-situacion-dificil-_0_YVQ3nyNWpL.html

HONDURAS

Por un feminismo antirracista y transfronterizo

https://amecopress.net/Tejiendo-territorios-2022-encuentro-de-activistas-hondurenas-por-un-feminismo-antirracista-y-transfronterizo

CHILE

Feminismo ideológico y de cartón

https://www.lanacion.cl/diputadas-rn-acusan-al-gobierno-de-ejercer-feminismo-ideologico-y-de-carton/

Primera cédula de identidad no binaria

https://ladiaria.com.uy/feminismos/articulo/2022/10/chile-entrego-la-primera-cedula-de-identidad-no-binaria/

COLOMBIA

Compromiso con la igualdad de género y el empoderamiento integral de las mujeres

https://www.cancilleria.gov.co/newsroom/news/colombia-reitera-compromiso-igualdad-genero-empoderamiento-integral-mujeres

UCRANIA

Primer intercambio de mujeres prisioneras

https://www.elespanol.com/mundo/20221018/primer-intercambio-mujeres-prisioneras-moscu-kiev-ucranianas/711678848_0.html

Nacional

En 2021, cada día murieron 21 mujeres por cáncer de mama en México

https://www.diariodexalapa.com.mx/local/cuantas-mujeres-han-muerto-en-mexico-por-cancer-de-mama-9060028.html

México – Financiamiento a la igualdad y no violencia contra mujeres

https://www.diariojuridico.com/mexico-financiamiento-a-la-igualdad-y-no-violencia-contra-mujeres/

Cuáles son los siete estados que concentran menores reclutados por el narco en México

https://www.infobae.com/america/mexico/2022/10/20/cuales-son-los-siete-estados-que-concentran-menores-reclutados-por-el-narco-en-mexico/

Primordial, presupuesto con perspectiva de género real y efectivo

https://www.eluniversal.com.mx/opinion/alejandra-barrales/primordial-presupuesto-con-perspectiva-de-genero-real-y-efectivo

Repuntan casos de violencia

de género, acoso sexual, trata

https://www.razon.com.mx/mexico/repuntan-casos-violencia-genero-acoso-sexual-trata-502992

Estados

OAXACA

En 18 meses han muerto 235 mujeres por cáncer de mama

https://www.rioaxaca.com/2022/10/21/en-18-meses-han-muerto-235-mujeres-por-cancer-de-mama-en-oaxaca/

YUCATÁN

Apenas 80 centavos del presupuesto asignado en el estado para impartir justicia a las mujeres

https://www.semmexico.mx/apenas-80-centavos-del-presupuesto-asignado-en-yucatan-para-impartir-justicia-a-las-mujeres/

JALISCO

Ley contra cáncer infantil se aprueba en Congreso

https://www.reporteindigo.com/reporte/ley-contra-cancer-infantil-se-aprueba-en-congreso-de-jalisco/

GUERRERO

Fomentan nuevas

masculinidades para erradicar violencia de género

https://www.elfinanciero.com.mx/estados/2022/10/19/guerrero-fomenta-nuevas-masculinidades-para-erradicar-violencia-de-genero/?outputType=amp

PUEBLA

A un paso de despenalizar el aborto

https://cimacnoticias.com.mx/2022/10/20/puebla-y-aguascalientes-a-un-paso-de-despenalizar-el-aborto#gsc.tab=0

ZACATECAS

Buscan “descongelar” la Ley de Identidad de Género

https://ntrzacatecas.com/2022/10/22/buscan-descongelar-la-ley-de-identidad-de-genero/

QUERÉTARO

Sancionan por violencia política a Ángel Balderas

https://www.diariodequeretaro.com.mx/local/sancionan-por-violencia-politica-a-angel-balderas-9070390.html

Ni una más

Repunta por segundo mes consecutivo el feminicidio

https://es-us.noticias.yahoo.com/repunta-méxico-mes-consecutivo-feminicidio-075726571.html

Condenan a 70 años de prisión a feminicida de Ingrid Escamilla

https://cnnespanol.cnn.com/2022/10/18/un-tribunal-de-mexico-condena-a-70-anos-de-prision-a-feminicida-de-ingrid-escamilla-orix/

‘Me dijo que no gritara, ayer había matado a una mujer’: madre narra abuso sexual

https://xeu.mx/boca-del-rio/1239309/me-dijo-que-no-gritara-ayer-habia-matado-a-una-mujer-madre-narra-abuso-sexual-en-boca-del-rio?fbclid=IwAR3DHk5hXnaqXGAU96qROPiqeQ2F1Rri833ncAKBtsbBxpHoxoLLmMrSgdE

El feminicidio en México: no son crímenes pasionales, son crímenes patriarcales

https://www.animalpolitico.com/nuestras-voces/feminicidio-no-son-crimenes-pasionales-son-patriarcales/

Feminicidio ya es pandemia social

https://www.hidrocalidodigital.com/feminicidio-ya-es-pandemia-social-y-de-violencia-en-mexico-expertos-y-senadores/

Urgen senadores armonizar sanciones en todo el país contra feminicidios

https://elcomentario.ucol.mx/urgen-senadores-armonizar-sanciones-en-todo-el-pais-contra-feminicidios/

Entre lágrimas, familia de

Lupita protesta por liberación

https://periodicocorreo.com.mx/protesta-por-feminicidio-de-lupita-solo-quiero-justicia/

Redes sociales

#SaludFemeninaDigna

https://twitter.com/bachaca_one/status/1582720436780949505/photo/1

#JusticiaParaIngrid

https://www.facebook.com/miklaisd/posts/pfbid02cJwfYuzk3rnQkrnS2LgkMtvCEegBFRc7J1Rae-KRfEXtpEkDVDoKzXGrFp2huPZgBXl

#MatrimonioIgualitarioTabasco

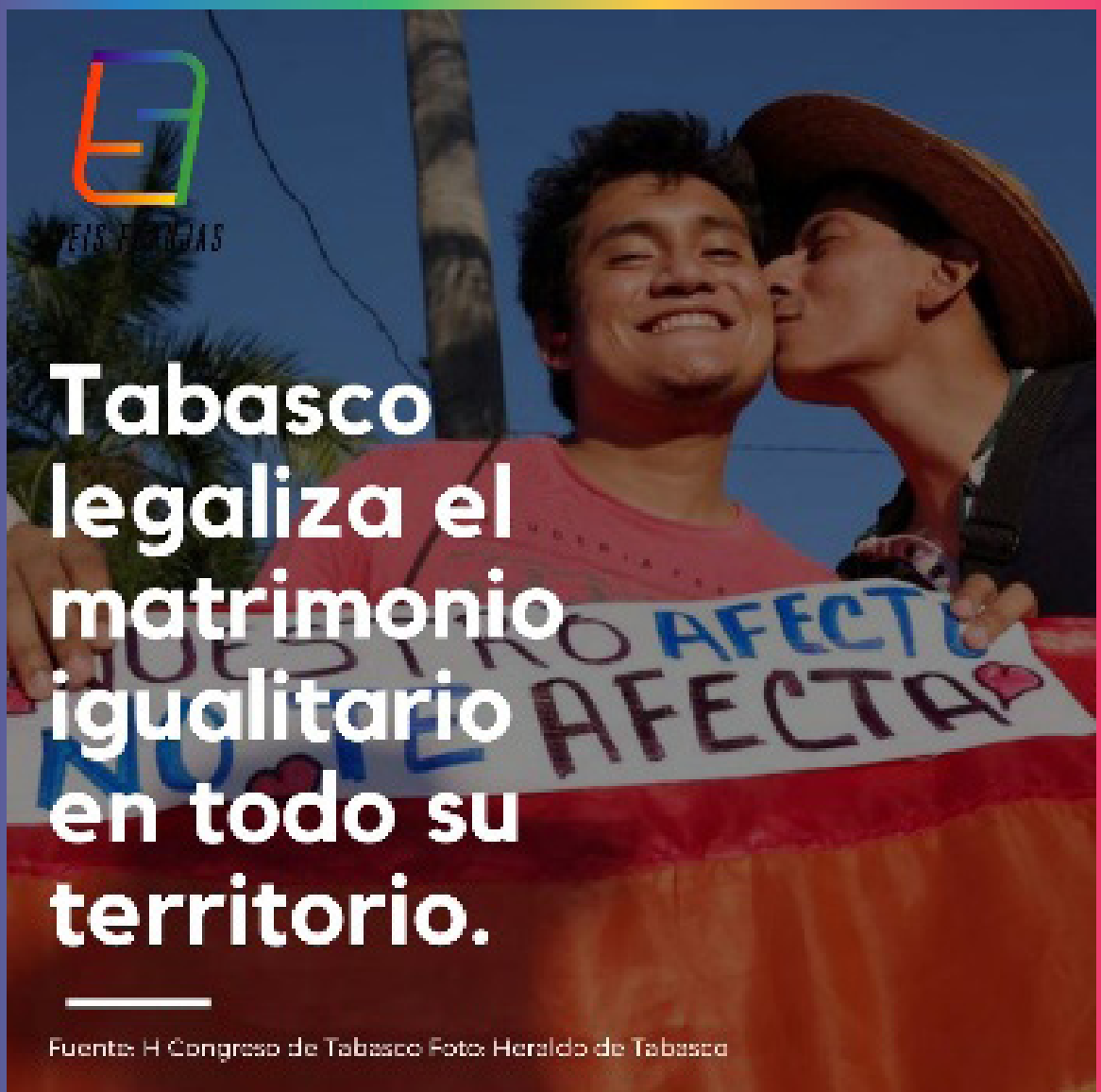

https://www.telesurtv.net/news/mexico-estado-tabasco-aprueba-matrimonio-igualitario-20221020-0031.html?utm_campaign=shareaholic&utm_medium=twitter&utm_source=socialnetwork

Interseccionalidad

Detección temprana del cáncer de mama llega a comunidades indígenas

https://telemedellin.tv/compana-deteccion-cancer-de-mama-indigenas/580657/

Periodistas mexicanas, entre la violencia de género, la subrepresentación y la segregación laboral: CIDH

https://www.eleconomista.com.mx/politica/Periodistas-mexicanas-entre-la-violencia-de-genero-la-subrepresentacion-y-la-segregacion-laboral-CIDH-20221019-0141.html

Una de cada cinco mujeres a las que se les detecta cáncer de mama sobreviven: Cecan

https://www.diariodexalapa.com.mx/local/cuantas-mujeres-a-las-que-se-les-detecta-cancer-de-mama-sobreviven-9059736.html

Por la voz de
niñas, niños y adolescentes

Un millón de niños pierde a su madre cada año a causa del cáncer

https://www.diariolibre.com/robot/ultima-hora/2022/10/21/cada-ano-mueren-44-millones-de-mujeres-por-cancer/2116326

Niños y adolescentes, olvidados del bienestar

https://www.ejecentral.com.mx/ninos-y-adolescentes-olvidados-del-bienestar/

Los derechos de las niñas

https://www.resumenlatinoamericano.org/2022/10/20/feminismos-los-derechos-de-las-ninas-marchan-para-atras/

Deja violencia 734 niños huérfanos

https://diario.mx/estado/deja-violencia-734-ninos-huerfanos-20221021-1984440.html

Feminismos

El choque entre lo queer y el feminismo está siendo destructivo

https://www.ondacero.es/programas/la-brujula/audios-podcast/monologo-ocho/monologo-ocho-choque-queer-feminismo-esta-siendo-destructivo_2022101963504328f95da00001e77ed7.html

Capitalizar diferencias de mujeres a favor del feminismo

https://gentetlx.com.mx/2022/10/19/capitalizar-diferencias-de-mujeres-a-favor-del-feminismo-propone-sara-lovera/

Reivindicando una mirada feminista en la movilidad cotidiana

https://www.elsaltodiario.com/el-rumor-de-las-multitudes/reivindicando-una-mirada-feminista-en-la-movilidad-cotidiana

Barajeando el feminismo

https://lasillarota.com/opinion/columnas/2022/10/14/barajeando-el-feminismo-397096.html

Claves feministas para transformar las maneras de vincularnos afectivamente con varones

https://ladiaria.com.uy/feminismos/articulo/2022/10/el-amor-que-queremos-claves-feministas-para-transformar-las-maneras-de-vincularnos-afectivamente-con-varones/?display=amp

Feminist not a hater

https://www.fijitimes.com/feminist-not-a-hater/

Black feminism in action

http://www.campustimes.org/2022/10/02/black-feminism-in-action/

Rosa Martha Fernández: “Soy la primera piedra del cine feminista mexicano”

https://elpais.com/mexico/2022-10-19/rosa-martha-fernandez-soy-la-primera-piedra-del-cine-feminista-mexicano.html?outputType=amp

Nuevas masculinidades

La escritora Dolores Reyes espera que las nuevas masculinidades contrarresten los feminicidios

https://www.reporteindigo.com/piensa/la-escritora-dolores-reyes-espera-que-las-nuevas-masculinidades-contrarresten-los-feminicidios-en-latinoamerica/

La masculinidad como ejercicio de contención

https://www.elsaltodiario.com/masculinidad-en-demolicion/la-masculinidad-como-ejercicio-de-contencion-

Hombres, ¡debemos ser feministas!

https://www.lavozdelsur.es/opinion/hombres-debemos-ser-feministas_284610_102_amp.html

Feminismo: ¿y los hombres qué?

https://www.larazon.es/cultura/20221016/wl6a63ectjelfod35n2gmsgshi.html?outputType=amp

Hombres tuneados

https://amp.elperiodico.com/es/opinion/20221021/hombres-tuneados-libros-padres-articulo-caresantos-77541951

Why America needs more men working in health care and education

https://time.com/6222798/america-needs-more-men-working-in-health-care-and-education/

Vespereando

Cáncer de mama: consultas y mastografías cayeron durante la pandemia

https://politica.expansion.mx/mexico/2022/10/19/cancer-de-mama-urgen-a-mejorar-el-diagnostico-y-la-atencion-tras-la-pandemia?_amp=true

Medio mundo tiene clítoris, ¿por qué los médicos no lo estudian?

https://www.nytimes.com/es/2022/10/19/espanol/clitoris-que-es.html

Pendiente erradicar la violencia contra las mujeres y las niñas: Marcela Lagarde

https://centralelectoral.ine.mx/2022/10/17/pendiente-erradicar-la-violencia-contra-las-mujeres-y-las-ninas-marcela-lagarde/

Cinco mujeres y una cantina: más allá de la anécdota del Indio Azteca

https://www.opinion51.com/p/romandiamujerescantina

Conoce la historia de estas 5 mujeres que han superado un

cáncer de mama

https://www.hola.com/estar-bien/galeria/20221019219363/cancer-de-mama-testimonios/1/?viewas=amp

Cáncer de mama: 6 factores que aumentan el riesgo de padecerlo

https://www.bbc.com/mundo/noticias-63293121.amp

Un nuevo análisis de la ONU revela un deterioro alarmante de la salud de las mujeres, los niños y los adolescentes

https://www.who.int/es/news/item/18-10-2022-staggering-backsliding-across-women-s--children-s-and-adolescents--health-revealed-in-new-un-analysis

Las mujeres se pasan un tercio de su vida con menopausia: por qué es importante cuidar su salud mental

https://elpais.com/salud-y-bienestar/2022-10-18/las-mujeres-se-pasan-un-tercio-de-su-vida-con-menopausia-por-que-es-importante-cuidar-su-salud-mental.html?outputType=amp

La desigualdad de género acrecienta los problemas de salud mental en las mujeres

https://www.eldiario.es/canariasahora/sociedad/desigualdad-genero-acrecienta-problemas-salud-mental-mujeres-trastorno-bipolar-no-bipolar_1_9605021.html

Recomendación
Editorial

"Mujeres invisibles para la medicina".

Desvelando nuestra salud

AUTORA: CARMEN VALLS LLOBET

EDITORIAL: CAPITAN SWING

Año: 2020

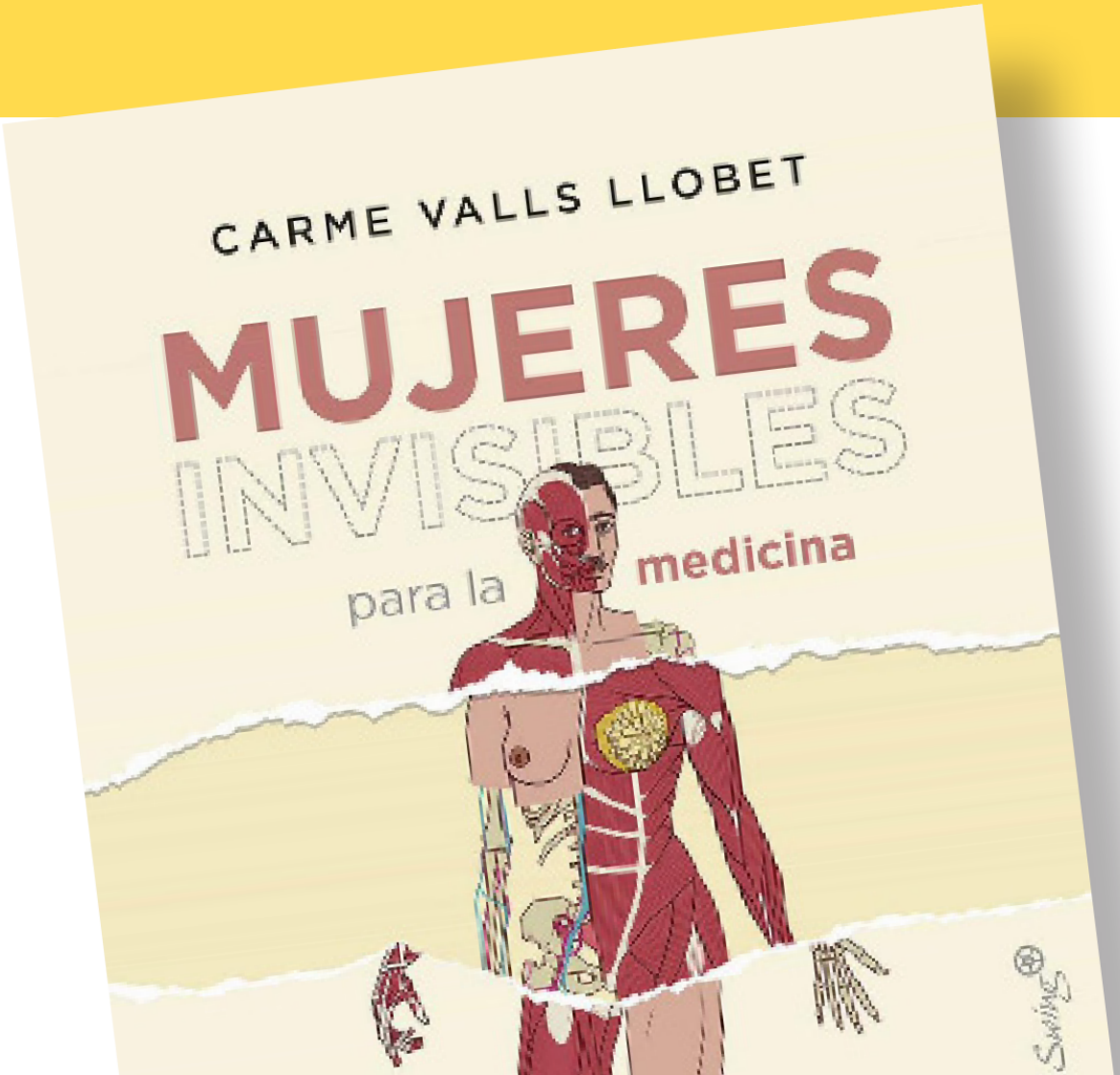

“Jódete Cáncer”

AUTORA: SANDRA MONROY

EDITORIAL: LUXPLUSPLUX

Año: 2022

Recomendación *de la semana*

Película: Ya te extraño

Sinopsis: Milly y Jess se conocen desde la infancia, pero la amistad se pone a prueba cuando una de ellas se enferma de cáncer de mama.

Película completa: https://www.youtube.com/watch?v=7I0gS7V2nNY

H. CONGRESO DE LA UNIÓN
CÁMARA DE DIPUTADOS
LXV LEGISLATURA

ELABORACIÓN:
Dirección de Estudios Jurídicos de los Derechos Humanos de las Mujeres y la Equidad de Género

Mtra. Patricia Gómez Ortiz
Mtro. Luis Alberto Aguilera Orta
Mtro. Miguel Ángel Garay Núñez
Lic. Leda Itzel Méndez Pérez

Diseño
Marcela Méndez Navarro

CELIG
Centro de Estudios para el Logro de la Igualdad de Género

@CELIGMexico
@CeligOficial
@celigoficial

http://celig.diputados.gob.mx
celig.difusion@congreso.gob.mx
Tel. 5036 0000 ext. 59218

ENCUENTRA TODOS LOS NÚMEROS DE VESPER:

http://www3.diputados.gob.mx/camara/001_diputados/006_centros_de_estudio/05_centro_de_estudios_para_el_logro_de_la_igualdad_de_genero/01b_que_hacemos/00h_semanario_vesper

¿Tienes algún comentario o sugerencia sobre los contenidos de Vésper? Escríbenos:

vesper.celig@diputados.gob.mx